

# COMUNE DI SAN CIPIRELLO

SCALA 1:10.000

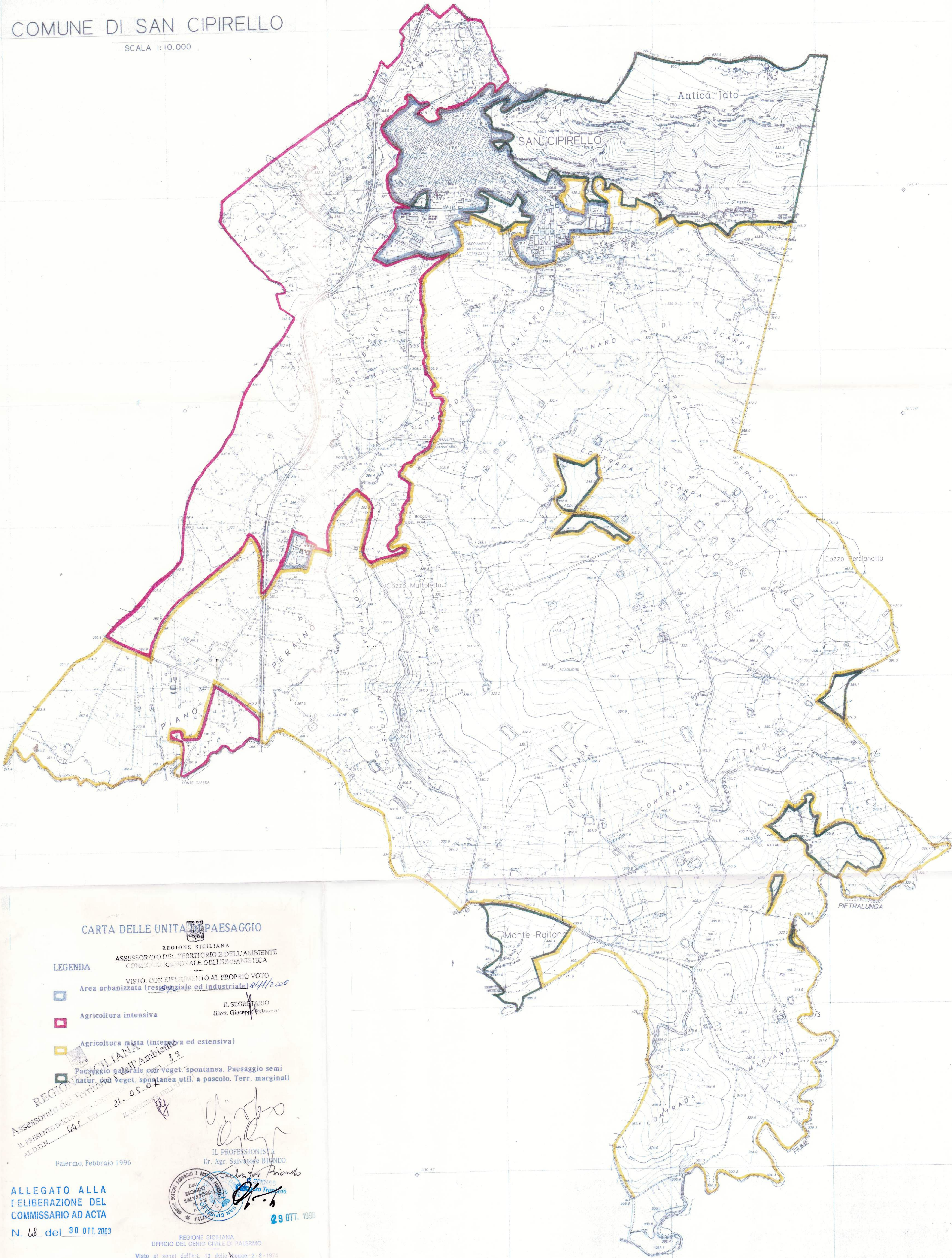

## CARTA DELLE UNITA' PAESAGGIO

REGIONE SICILIANA  
ASSESSORATO DEL TERRITORIO E DELL'AMBIENTE  
CONSIGLIO REGIONALE DELL'URBANISTICA

### LEGENDA

VISTO: CON RIFERIMENTO AL PROPRIO VOTO  
Area urbanizzata (residenziale ed industriale) 2/4/2000



Agricoltura intensiva

IL SEGRETARIO  
(Don. Giuseppe Pelicciolo)



Agricoltura mista (intensiva ed estensiva)



Paesaggio naturale con veget. spontanea. Paesaggio semi  
natur. con veget. spontanea util. a pascolo. Terr. marginali

REGIONE SICILIANA  
Assessorato del Territorio e dell'Ambiente  
IL PRESENTE DOCUMENTO  
AL D.D.N. 21.05.01

Palermo, Febbraio 1996

ALLEGATO ALLA  
DELIBERAZIONE DEL  
COMMISSARIO AD ACTA

N. 68 del 30 OTT. 2003

IL PROFESSIONISTA  
Dr. Agr. Salvatore BIONDO



29 OTT. 1996

REGIONE SICILIANA  
UFFICIO DEL GENIO CIVILE DI PALERMO

Viso ai sensi dell'art. 13 della legge 2-2-1974  
n. 64 con le prescrizioni di cui alla nota di cui  
numero e data.  
N. 24744/98 Palermo, 11

L'INGEGNERE CAPO FF.  
(Ing. L. Manno)

IL COMMISSARIO AD ACTA  
(Arch. Mario Capasino)

Il Segretario  
Don. Lucio Guadagnolo

